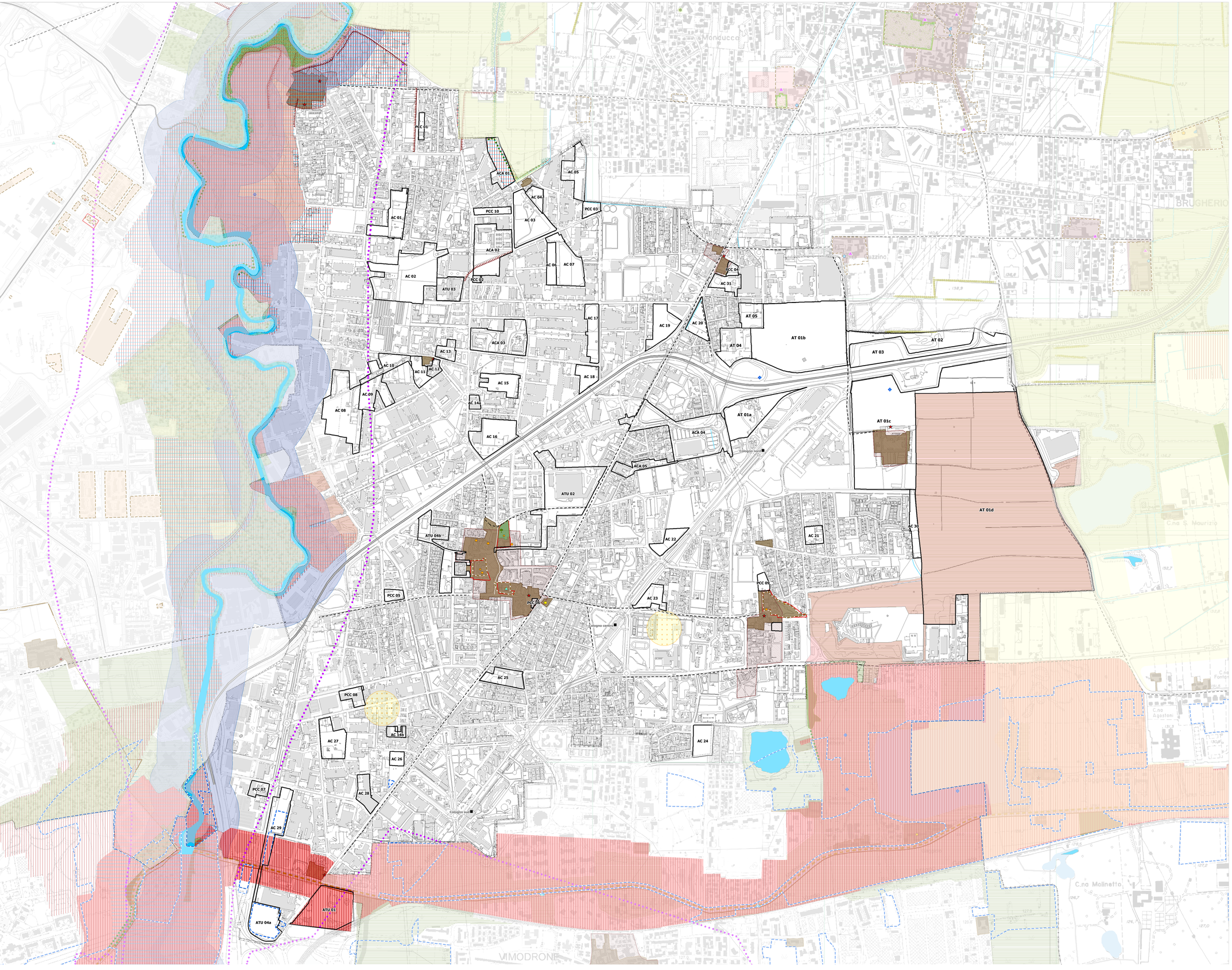

Comune di
COLOGNO MONZESE

Cologno Monzese, tanti luoghi in un'unica identità

VARIANTE GENERALE

PIANO DI GOVERNO DEL TERRITORIO

PGT - APPROVATO con Delibera del C.C. n. 01 del 24/01/2013
BURL, serie avvisi e concorsi n. 23 del 05/06/2013

DP / Documento di Piano / QUADRO CONOSCITIVO

08.2 QC

Cologno Monzese: Carta dei vincoli del sistema territoriale paesistico ambientale

SINDACO
A. Rocchi

SEGRETARIO COMUNALE
M. G. Fazio

UFFICIO DI PIANO
arch. P. Perego [Dirigente]
geom. M. Mandelli [Referente P.O.]
arch. R. Pignataro, arch. M. Porta, dott. F. Pezzoli

DIRETTORE
dott. Franco Sacchi

CAPO PROGETTO
arch. Cristina Alinovi

GRUPPO DI LAVORO
PGT - R.T. Claudia Solarino, P.T. Riccardo Rinaldi
VAS - ing. Francesca Boeri, dott. Xavier Ceccanello

ADOZIONE con Delibera del C.C. n._____ del___/___/____
APPROVAZIONE con Delibera del C.C. n._____ del___/___/____

N

Scala di rappresentazione 1:5.000

marzo 2018, agg. luglio 2018

CENTRO STUDI
IST_17_17_ELA_TV11_AV_09

Parchi regionali

Parchi Locali di Interesse Sovracomunale

Ambiti, aree, sistemi ed elementi assoggettati a specifica tutela dal codice dei Beni culturali e del paesaggio [DLgs. 42/04]

- beni di interesse storico-architettonico [DLgs 42/04 artt. 10 e 116; già L 1089/39]
- bellezze d'insieme [DLgs 42/04 artt. 136 e 157: già L 1497/39]
- fiumi, torrenti e corsi d'acqua pubblici [DLgs 42/04 art. 142; già L 431/85]]
- aree boscate vincolate [LR 83/86]

PTRA Navigli

- ambito di tutela [500 m] PTRA Navigli Lombardi - Obiettivo 2 [DelCR n. IX/72 16/11/2010]

PIANO TERRITORIALE DI COORDINAMENTO PROVINCIALE [Città metropolitana di Milano]

- unità tipologiche di paesaggio [art. 19]
- ambiti di rilevanza naturalistica [art. 20]

Ambiti ed elementi di prevalente valore naturale

Sistema dell'idrografia naturale

- fasce di rilevanza paesistico-fluviale [art. 23]
- ambiti di rilevanza paesaggistica [art. 30]

Aree di rilevanza ambientale

- fasce boscate [art. 52]

Ambiti di prevalente valore storico e culturale

Siti e ambiti di valore archeologico [art. 30]

- aree a rischio archeologico [art. 30]

Sistema dell'idrografia artificiale

- manufatti idraulici [art. 29]

Sistemi fondamentali della struttura insediativa storica di matrice urbana

- nuclei di antica formazione [art. 31]
- giardini e parchi storici [art. 32]
- ambiti agricoli di rilevanza paesaggistica [art. 28]
- archeologia industriale [art. 32]
- architetura civile non residenziale [art. 32]
- architettura civile residenziale [art. 32]
- Insediamenti rurali di rilevanza paesistica [art. 32]
- architettura religiosa [art. 32]

Sistema della viabilità storico-paesaggistica

- percorsi interesse paesistico
- tracciati guida paesaggistici
- insediamenti rurali di interesse storico [art. 29]

AMBITI, SISTEMI ED ELEMENTI DI DEGRADO O COMPROMISSIONE PAESAGGISTICA [art. 35]

- cave abbandonate
- aree dismesse industriali/artigianali
- siti contaminati

PIANO TERRITORIALE DI COORDINAMENTO PROVINCIALE [Provincia di Monza e della Brianza]

SISTEMI ED ELEMENTI DI PREVALENTE VALORE NATURALE

SISTEMI DI PARTICOLARE RILEVANZA GEOMORFOLOGICA

- Orli di terrazzo

IDROGRAFIA NATURALE

- Fontanili
- Fiumi

COMPONENTI VEGETALI [art. 12]

- Boschi
- Fasce boscate

SISTEMI ED ELEMENTI DI PREVALENTE VALORE STORICO E CULTURALE

BENI STORICO-ARCHITETTONICI [art. 13]

Aggregati storici [art. 14]

- Centri storici
- Nuclei storici
- Comparti urbani al 1930

Architettura civile residenziale [art. 15]

- Villa
- Casa, palazzo
- Architettura civile non residenziale
- Parco storico, giardino [art. 16]

Architettura religiosa [art. 17]

- Chiesa o edificio per culto
- Monastero, abbazia, convento, chiostro, seminario
- Monumento religioso o altro edificio religioso

Architettura e manufatti della produzione industriale

- Setificio, filanda, cotonificio, e altri impianti del settore tessile
- Altri impianti (industria alimentare, meccanica, conceria, laboratori e impianti artigianali)

Architettura e manufatti della produzione agricola

- Cascina, casa colonica, stalla, fienile, altro edificio rurale
- Molino

- Filari [art. 25]
- Siepi [art. 25]
- Presenza di alberi monumentali [per l'elenco puntuale si veda il relativo repertorio]

Viabilità di interesse storico (IGM 1888)

- Rete stradale principale

PIANO DI GOVERNO DEL TERRITORIO [Comune di Cologno Monzese]

- Ambiti di Trasformazione da DdP e pianificazione attuativa da PdR
- Beni storico culturali esistenti
- Nuclei di antica formazione
- Ambiti caratterizzati da elementi emergenti e particolari sistemi paesaggistici di caratterizzazione locale
- Ambiti di valorizzazione o riqualificazione paesaggistica e ambientale
- Ambiti di Interesse geomorfologico
- Ambiti, elementi e sistemi del paesaggio agrario tradizionale
- Ambiti di interesse naturalistico
- Boschi